

Procédure de réinstallation du logiciel LVS 95XX sur Windows 10

1- IMPORTANT : Avant toute opération de désinstallation, sauvegarder votre base .MDB MICROSOFT ACCESS DATABASE d'origine ou en cours d'utilisation pour une réimplantation dans la nouvelle installation.

2- Il peut y avoir conflit avec certains antivirus (ex : TREND MICRO) : désactiver l'antivirus pendant l'installation et/ou exclure le SETUP.EXE dans les fichiers à exclure temporairement :

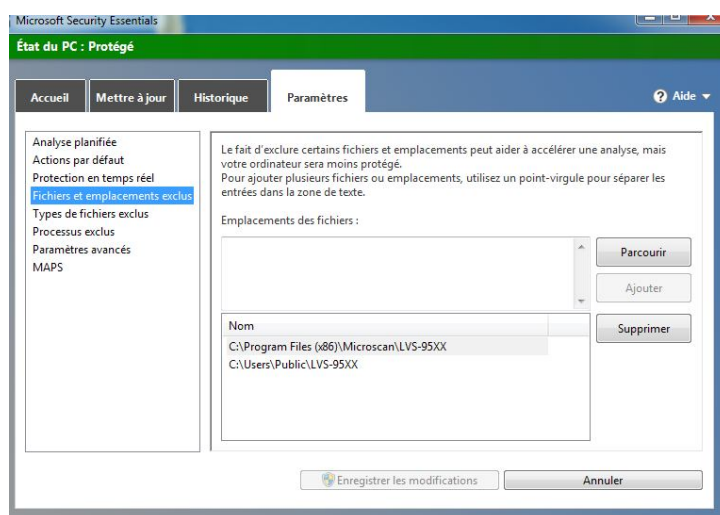

3- Dans l'outil de recherche Windows, rechercher KEYLOK.EXE. Une fenêtre apparaît « Keylock Security Key Install Application » Sélectionner Oui pour exécuter L'exécuter et cliquer sur Uninstall pour le désinstaller :

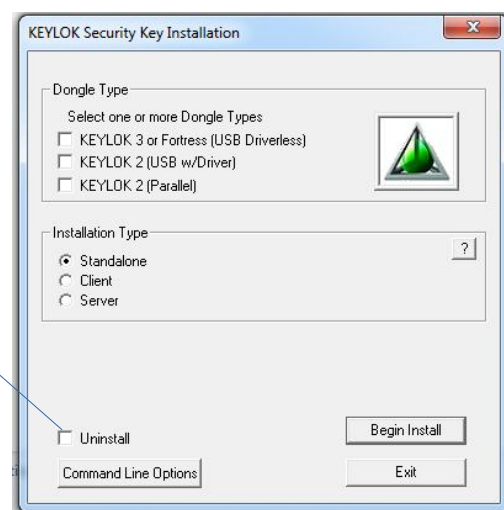

Une fenêtre apparaît : « Désinstallation du package de pilotes : Sélectionner OUI

4- Désinstaller le LVS95XX software à partir des Paramètres Système>Ajouter ou Supprimer des Programmes, et supprimer LVS95XX Static Verifier.

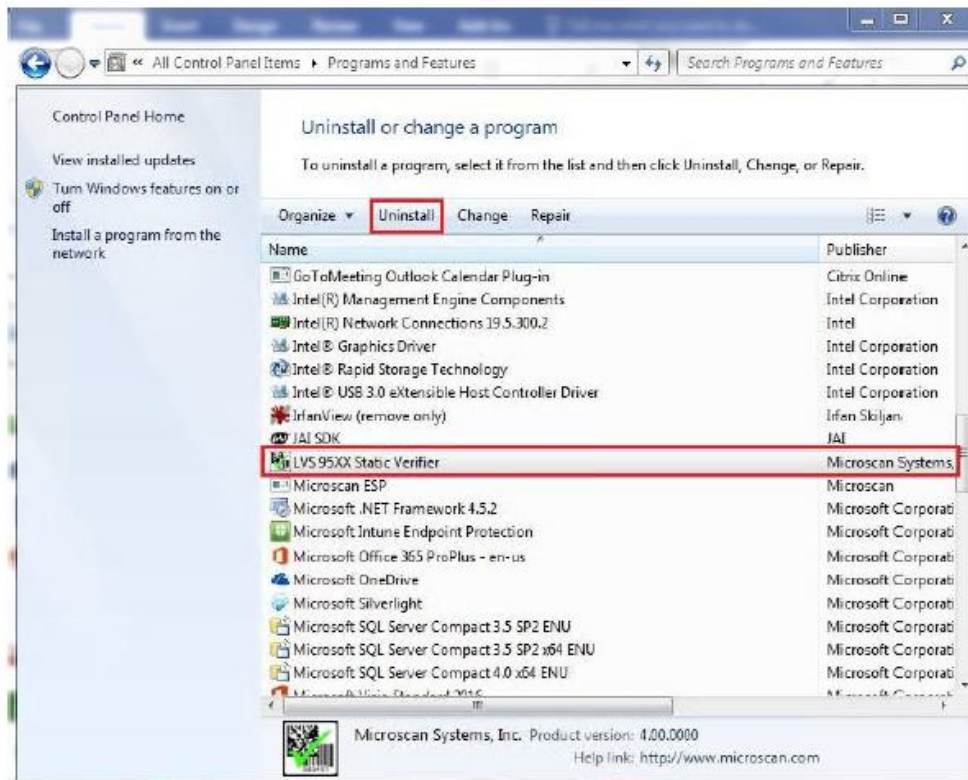

5- Ensuite, désinstaller tous les drivers sélectionnés dans la copie d'écran ci-dessous : (excepté KEYLOK qui a été désinstallé avant)

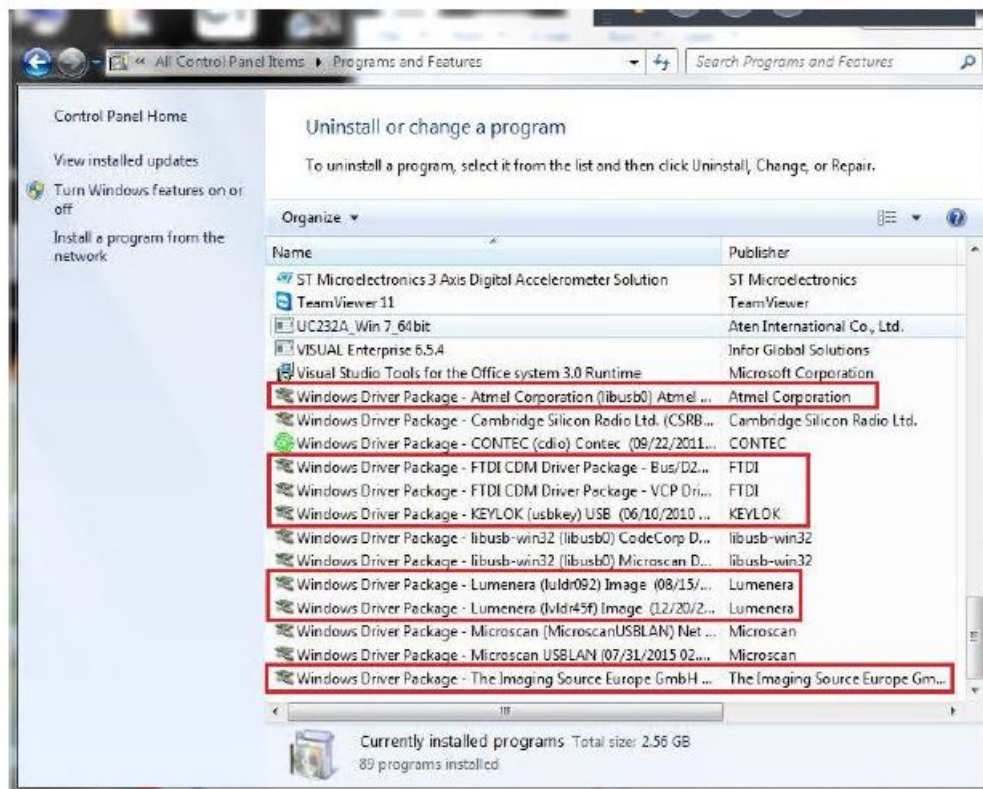

6- Ensuite vous devrez désinstaller la clé de registre existante. Dans la barre de recherche Windows, démarrer le Registry Editor en tapant « regedit.exe » comme indiqué dans la copie d'écran. Supprimer ensuite la clé de registre : HKEY_LOCAL_MACHINE>Wow6432Node>Microscan ou HKEY_LOCAL_MACHINE>SOFTWARE>Label Vision Systems

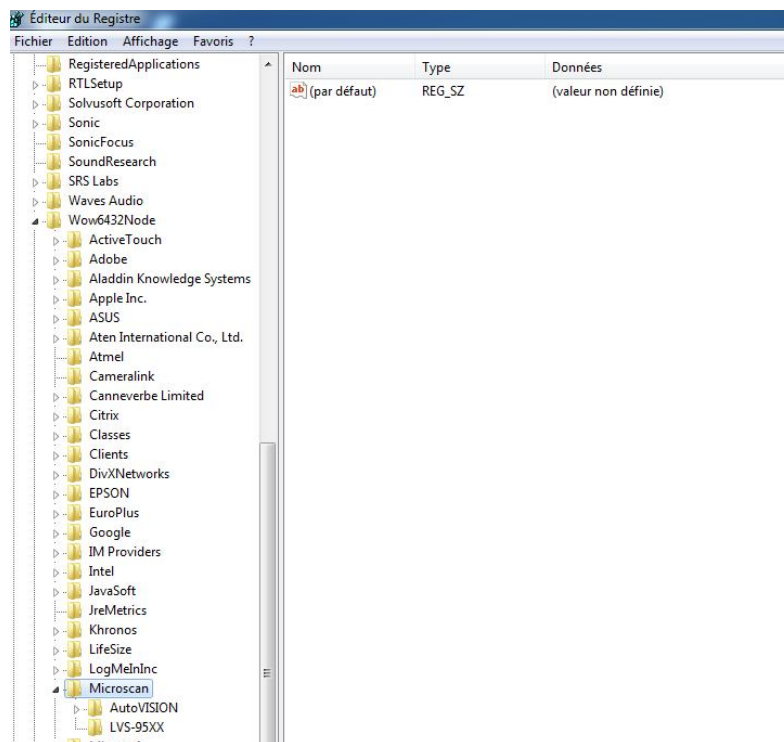
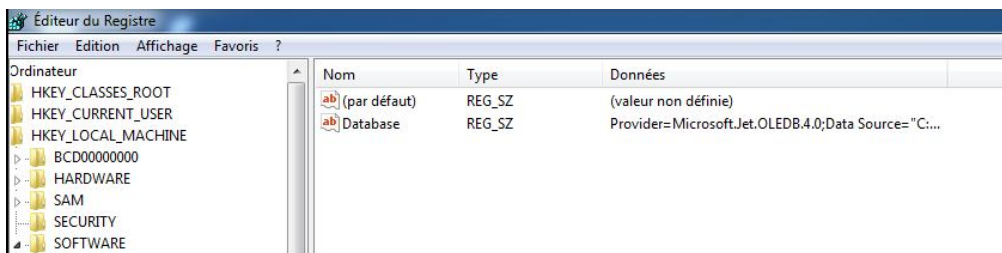
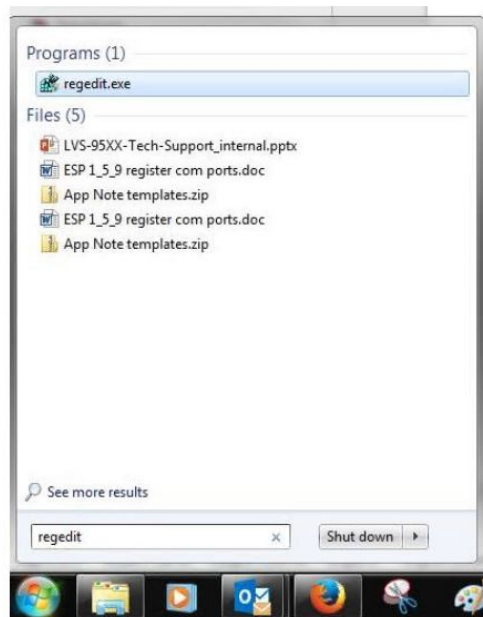

7- Tous les composants 95XX doivent être désormais désinstallés et le PC doit être prêt pour une nouvelle installation.

8- Télécharger la version 4.4.3.4102 ou la version 4.1.0j (selon la compatibilité de votre matériel : cf release notes MICROSCAN sur le lien de téléchargement) via le lien suivant ou utiliser la clé fournie par Bibus .

Utiliser le fichier dézippé de la clé ou extraire tout du lien téléchargé :

<https://www.bibusfrance.fr/produits/mesure-tracabilite-et-vision-industrielle/controleurs-et-verificateurs-de-codes-barres-1d-et-bi-dimensionnels/verificateur-de-codes-offline-serie-95/>

9- Copier votre base .mdb dans l'emplacement avant d'exécuter le SETUP.EXE

Exemple de présentation des dossiers pour les versions antérieures à 4.3.0.3006 :

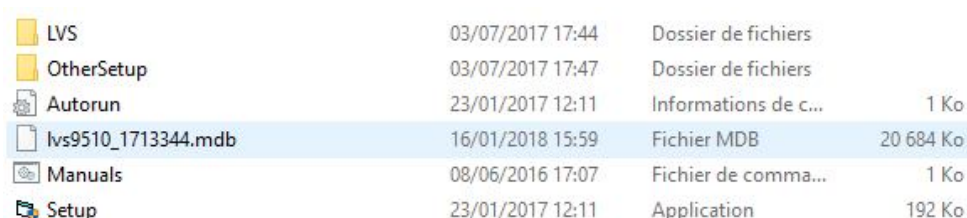

Nom	Date	Type	Taille
LVS	03/07/2017 17:44	Dossier de fichiers	
OtherSetup	03/07/2017 17:47	Dossier de fichiers	
Autorun	23/01/2017 12:11	Informations de c...	1 Ko
lvs9510_1713344.mdb	16/01/2018 15:59	Fichier MDB	20 684 Ko
Manuals	08/06/2016 17:07	Fichier de comma...	1 Ko
Setup	23/01/2017 12:11	Application	192 Ko

Exécuter ce SETUP pour une installation complète de tous les drivers

Exemple de présentation des dossiers à partir de la version 4.3.0.3006 :

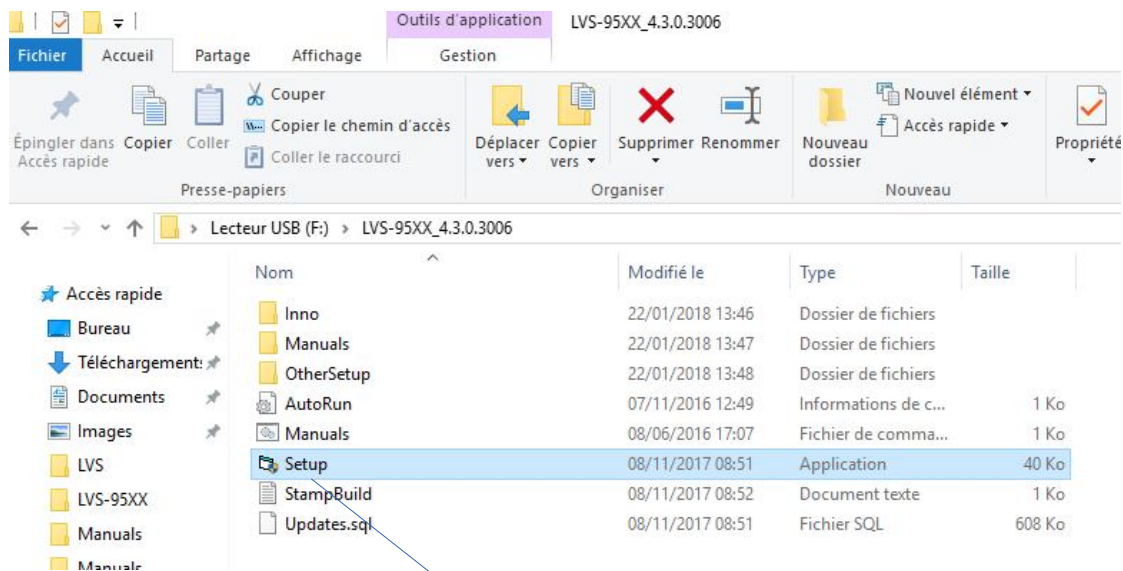

Nom	Modifié le	Type	Taille
Inno	22/01/2018 13:46	Dossier de fichiers	
Manuals	22/01/2018 13:47	Dossier de fichiers	
OtherSetup	22/01/2018 13:48	Dossier de fichiers	
AutoRun	07/11/2016 12:49	Informations de c...	1 Ko
Manuals	08/06/2016 17:07	Fichier de comma...	1 Ko
Setup	08/11/2017 08:51	Application	40 Ko
StampBuild	08/11/2017 08:52	Document texte	1 Ko
Updates.sql	08/11/2017 08:51	Fichier SQL	608 Ko

Exécuter ce SETUP pour une installation complète de tous les drivers

10- Connecter (électriquement et câble USB) et mettre en route l'appareil.

Se connecter avec les identifiants suivants :

Identifiant : admin

Mot de passe : admin

Le serial number / n° de série (5 digits) peut vous être demandé à la première connexion :

Pour les n° de série à 7 chiffres : il faudra enlever les 2 premiers digits qui correspondent à l'année de fabrication.

11- Un message POP UP peut apparaître vous indiquant qu'il manque le driver KEYLOK.

Déconnecter votre appareil et lancer l'installation Keylok.exe à partir de Other Setup

Sélectionner KEYLOK 2(USB w/Driver) puis Begin Install

LVS	03/07/2017 17:44	Dossier de fichiers	
OtherSetup	03/07/2017 17:47	Dossier de fichiers	
Autorun	23/01/2017 12:11	Informations de c...	1 Ko
lvs9510_1713344.mdb	16/01/2018 15:59	Fichier MDB	20 684 Ko
Manuals	08/06/2016 17:07	Fichier de comma...	1 Ko
Setup	23/01/2017 12:11	Application	192 Ko
Atmel	23/01/2017 11:33	Dossier de fichiers	
FTDI	23/01/2017 11:33	Dossier de fichiers	
Lumenera	23/01/2017 11:33	Dossier de fichiers	
Microsoft	23/01/2017 11:33	Dossier de fichiers	
ThelmagingSource	23/01/2017 11:33	Dossier de fichiers	
KeySetup	29/03/2016 13:55	Application	2 325 Ko

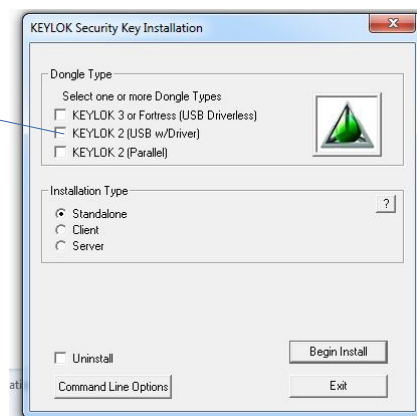

12- Reconnecter l'appareil (électriquement et câble USB).

Se connecter avec les identifiants suivants :

Identifiant : admin

Mot de passe : admin